

Col patrocinio del Comune di Iavernole sul Mella
e della Commissione Cultura



Forno Fusorio di Tavernele sul Mella

Domenica 25 Novembre 2018

ore 15.00

Vi invitiamo alla rappresentazione teatrale brillante
in due atti del gruppo

Robertino e i suoi compari

dal titolo

Chè sempre

na solassiti

per quasi töt...

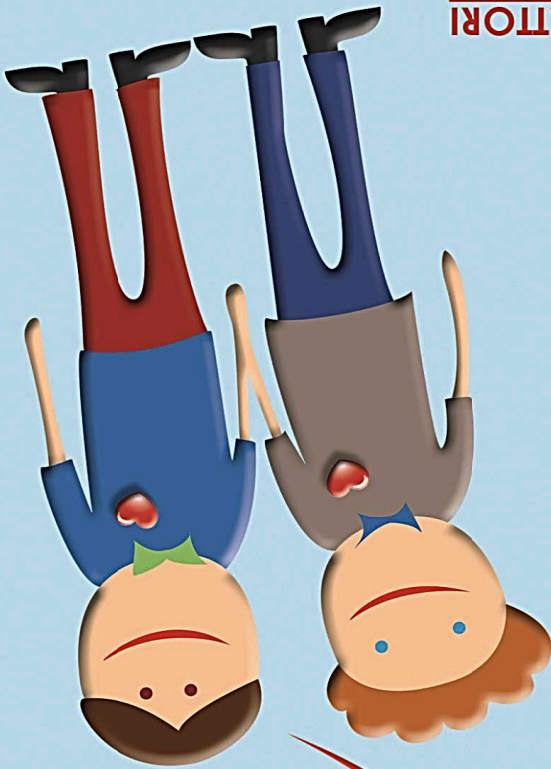

ATTORI

Maria: Cantoni Cristina

Gianni: Zanardelli Rino

Mirella: Cantoni Santina

Beppe: Pelizzari Carlo

Jole: Ghidirelli Michela

Lino: Saleri Roberto

Cia: Pelizzari Simona

Dottor Scala: Zubani Luca

Maga Svampy: Saleri Simona

Maga Rimba: Tassi Emy

REGISTA E AUTORE: Saleri Roberto

Suoni e Luci: Benedetti Andrea

Suggeritrice: Pagnoni Valentina

Vi aspettiamo numerosi!!!